

MAPA DE ESTACIONES CLIMATOLÓGICAS
RESERVA DISTRITAL DE HUMEDAL DE TECHO

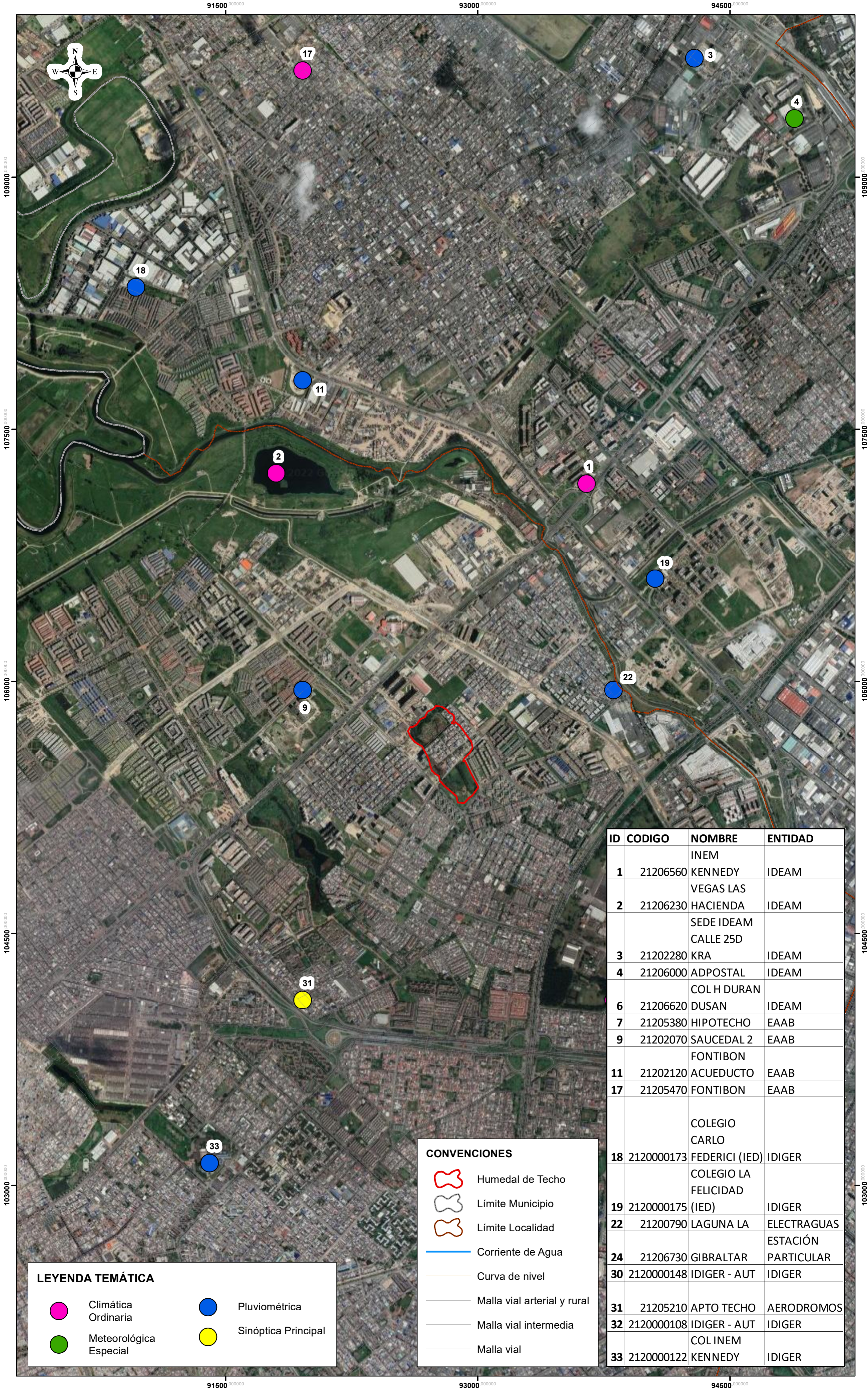

ID	CODIGO	NOMBRE	ENTIDAD
1	21206560	INEM KENNEDY	IDEAM
2	21206230	VEGAS LAS HACIENDA	IDEAM
		SEDE IDEAM CALLE 25D	
3	21202280	KRA	IDEAM
4	21206000	ADPOSTAL	IDEAM
		COL H DURAN	
6	21206620	DUSAN	IDEAM
7	21205380	HIPOTECHO	EAAB
9	21202070	SAUCEDAL 2	EAAB
		FONTIBON	
11	21202120	ACUEDUCTO	EAAB
17	21205470	FONTIBON	EAAB
		COLEGIO CARLO FEDERICI (IED)	
18	2120000173		IDIGER
		COLEGIO LA FELICIDAD (IED)	
19	2120000175		IDIGER
22	21200790	LAGUNA LA	ELECTRAGUAS
		ESTACIÓN PARTICULAR	
24	21206730	GIBRALTAR	
30	2120000148	IDIGER - AUT	IDIGER
31	21205210	APTO TECHO	AERODROMOS
32	2120000108	IDIGER - AUT	IDIGER
		COL INEM	
33	2120000122	KENNEDY	IDIGER

NOTA: Esta comunicación es de carácter general y se expide a petición del solicitante tomando como base el mapa de referencia de IDECA. Debe ser tomada solo como un documento informativo,La Estructura Ecológica Principal es del Decreto 555 de 2021

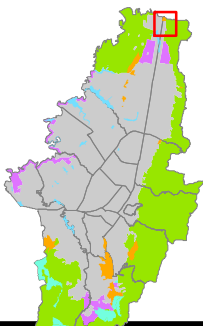

SECRETARÍA DE
AMBIENTE



ESCALA 1:15.000

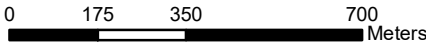

Elaborado por: SDA
Subdirección de Políticas y Planes
Ambientales - SPPA
Grupo de Planes de Manejo Ambiental
- PMA

Fecha de elaboración: Diciembre de 2022
Bogotá D.C. Colombia

Sistema de Proyección de
Coordenadas:
MAGNA Ciudad Bogotá

Proyección: Transverse Mercator
Origen de Coordenadas:
W 74,14659167
N 4,68048611

Falso Origen: N 109320.965
E 92334.879

Fuentes de Información:
Secretaría Distrital de Ambiente - SDA
Perímetro Urb. Dec. 555 de 2021
Coberturas: CIMAB, SER, SPPA -
Secretaría Distrital de Ambiente - SDA

Mapa de Referencia: IDECA,
carácter general